



Università
degli Studi
di Palermo

SAAF 80
DIPARTIMENTO 1942
SCIENZE 2022
AGRARIE
ALIMENTARI
FORESTALI  Studi
Universitari
Scienze
Agrarie

PhD info day – Informazioni bando dottorato XL Ciclo

Dottorato in Sistemi Agro-alimentari e Forestali Mediterranei

17 Luglio 2024

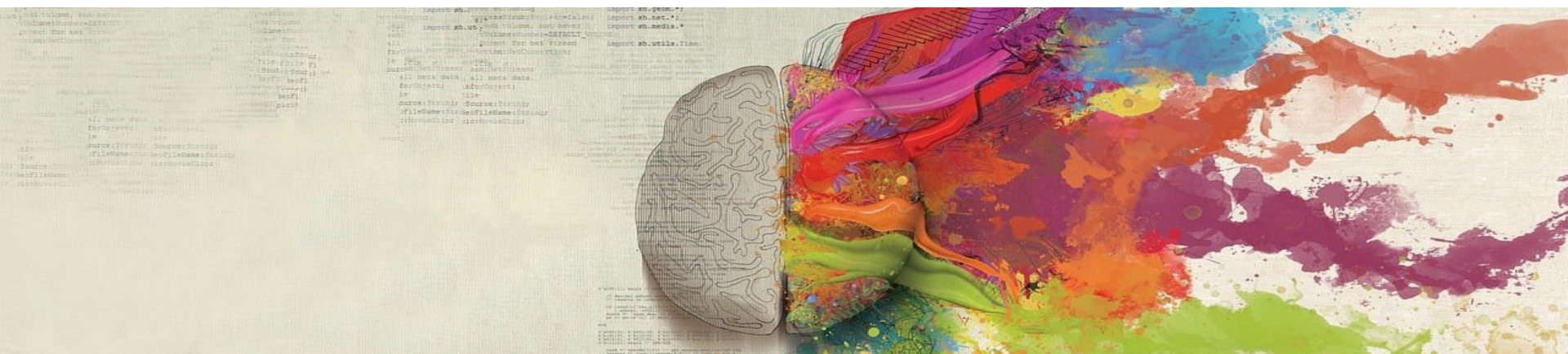

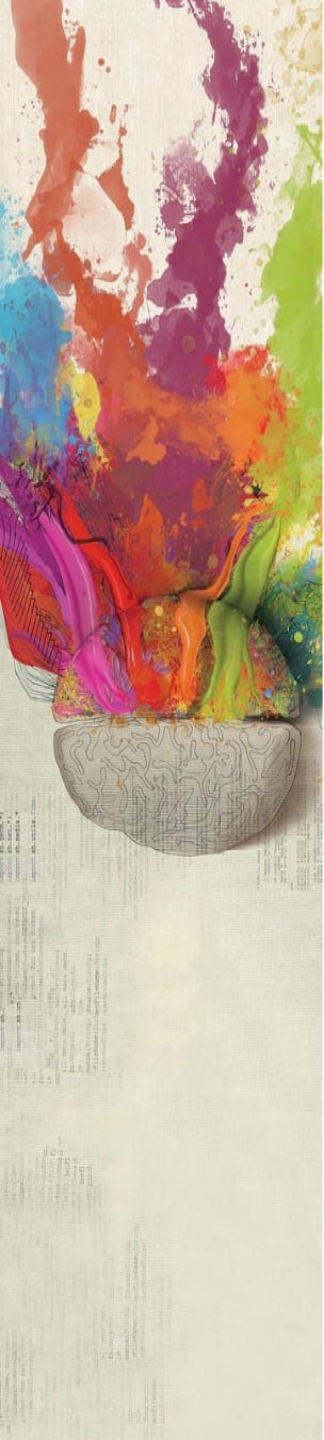

- **Pubblicazione:** 03 luglio 2024 ore 23:59:59 (ora italiana)
- **Scadenza:** 02 agosto 2024 ore 23:59:59 (ora italiana)
- **Totale posti a bando: 13** di cui 2 senza borsa di studio. In particolare:
 - 5 posti finanziati con fondi di Ateneo
 - 6 posti finanziati da enti esterni



Chi può partecipare?

I candidati in possesso di un titolo di studio, appartenente alle classi di laurea specificate nella relativa scheda dottorato allegata, per il quale si concorre e di livello:

- Diploma di laurea specialistica (D.M. n. 509/1999);
- Diploma di laurea magistrale (D.M. 270/2004);
- Diploma di laurea Vecchio Ordinamento, equiparate a lauree di secondo livello ai sensi del Decreto Interministeriale n. 233 del 9 luglio 2009 e ss.mm.ii.

I candidati in fase di conseguimento del titolo di studio entro la data di iscrizione al corso di dottorato

I candidati in possesso di titolo di studio conseguito all'estero equivalente per livello di studi ai titoli di accesso richiesti per il dottorato



Presentazione della domanda

- a) Registrarsi al Portale Studenti dell'Università degli Studi di Palermo, disponibile all'indirizzo <http://studenti.unipa.it>;
- b) accedere al Portale Studenti <http://studenti.unipa.it> "alla tua area riservata" utilizzando le proprie credenziali;
- c) selezionare il link "Nuova Pratica" all'interno del menù "PRATICHE" posto in alto. Dall'elenco proposto selezionare la voce "Dottorati di Ricerca/PhD" e poi la voce "Domanda di partecipazione a concorso per l'accesso ad un corso di Dottorato di Ricerca / PhD Courses - Call for applicants";
- d) scegliere la posizione per la quale si vuole concorrere, quindi compilare la domanda;
- e) per i candidati non soggetti ad esonero, al termine della procedura sarà generato un bollettino PagoPA di € 50 (cinquanta/00) per il pagamento del contributo per la partecipazione al concorso.



Gli allegati alla domanda di partecipazione al concorso

Il candidato dovrà allegare alla domanda, tramite upload, i seguenti documenti in formato pdf:

- (Allegato A) - Curriculum Vitae formato Europass
- (Allegato B) - **Progetto di ricerca**. Descrizione sintetica del progetto di ricerca proposto dal candidato e degli obiettivi e risultati ottenibili.
- (Allegato C) - Autocertificazione firmata e resa ai sensi del DPR 445/2000, del titolo di accesso conseguito e degli esami sostenuti.
- (Allegato D) - Autocertificazione firmata, resa ai sensi del DPR 445/2000, dei titoli aggiuntivi posseduti e delle eventuali pubblicazioni scientifiche.
- Copia di un documento di riconoscimento in corso di validità.
- Eventuale copia del certificato medico attestante la disabilità superiore al 66%.
- I laureandi dovranno allegare copia degli esami sostenuti o analoga autocertificazione, resa ai sensi del DPR 445/2000. I laureandi presso atenei stranieri dovranno allegare certificazione degli esami sostenuti (in lingua italiana o inglese), rilasciata dall'Università di provenienza.



Il progetto di ricerca

Il progetto di ricerca dovrà avere una lunghezza massima di 5 pagine (utilizzare il format di Ateneo) e dovrà essere così organizzato:

- Abstract
- Descrizione del progetto dalla quale deve emergere l'obiettivo del lavoro di tesi, l'originalità, la fattibilità del progetto di ricerca, l'approccio metodologico che si intende utilizzare, i risultati attesi ed il potenziale impatto.
- Bibliografia
- Il progetto sarà valutato attraverso l'applicazione dei seguenti criteri:
 - Originalità del progetto: massimo 15 punti;
 - Congruenza con i temi di ricerca del dottorato e con l'eventuale tema vincolato su cui il candidato ha espresso preferenza: massimo 10 punti;
 - Rigore metodologico e conoscenza della letteratura scientifica di riferimento: massimo 5 punti.

An abstract, colorful artwork on the left side of the page. It features a central silhouette of a human brain, rendered in a light, textured style. Above and around the brain, there are vibrant, splattered colors in shades of red, orange, yellow, green, and purple, creating a dynamic and artistic composition. The background of the artwork is a light, textured surface.

La valutazione

Il concorso si svolgerà per valutazione progetto, titoli e colloquio.

Valutazione progetto – massimo 30 punti

Valutazione Titoli - massimo 10 punti.

- Titolo di accesso al concorso: Punti 0;
- Altra laurea di secondo livello: Punti 0,5 (max 1 punto);
- Titolo di dottorato di ricerca: Punti 1 (max 2 punti);
- Attestato corsi universitari di perfezionamento post-laurea: Punti 0,5 (max 1 punto);
- Frequenza di scuole specializzazione riconosciute dal MUR: Punti 0,2/anno (max 1 punto);
- Master Universitario di 2° livello riconosciuto dal MUR: Punti 0,5 (max 1 punto);
- Periodi post-laurea trascorsi presso istituzioni scientifiche italiane o straniere per svolgere attività di ricerca, attestati dall'istituzione ospitante o dal tutor scientifico: Punti 0,1/mese (max 2 punti);
- Pubblicazioni scientifiche: Punti 1 (max 2 punti), saranno valutate solo le pubblicazioni edite alla data di scadenza del bando, che saranno attinenti agli obiettivi del corso e provviste di ISBN, ISSN, ISMN o DOI.

Valutazione del colloquio – massimo 60 punti

- Il candidato dovrà, inoltre, dimostrare la buona conoscenza della lingua inglese

An abstract painting of a human brain, rendered in a light, textured style. The brain is positioned at the bottom of the frame, with a vibrant, multi-colored splash of paint (including red, orange, yellow, green, and purple) erupting from its top, resembling a fountain or a burst of energy. The background is a light, neutral tone.

I motivi di esclusione

- Mancato possesso del titolo di studio
- Autocertificazioni rese non ai sensi del DPR 445/2000
- Mancata presentazione di uno degli allegati previsti dal bando
- Mancato pagamento del contributo di 50€ per la partecipazione alla procedura concorsuale (solo attraverso il servizio PagoPa)
- Per i candidati stranieri titolo conseguito all'estero non equivalente ai titoli di studio richiesti dal bando

Internazionalizzazione

Partecipazione candidati stranieri

- Possono partecipare i candidati in possesso di titolo accademico conseguito all'estero, di durata almeno quadriennale, equivalente per livello di studi (Master's Degree) ai titoli di accesso
- Una borsa destinata a candidati laureati all'estero (anche italiani)

Sul sito del dottorato è presente una guida in inglese per facilitare gli studenti stranieri

In order to apply for selection to PhD courses at the University of Palermo a candidate needs:

- 1) To be registered at <http://studenti.unipa.it>
- 2) Fill online application form for each course you he is interested in.

Step 1 – Registration

If you are already registered at portale.unipa.it, please jump to spet 2 – Online application form.

Using your browser open open link <http://studenti.unipa.it> and click on REGISTRATI on the upper menu.

