



UNIVERSITÀ DEGLI STUDI DI PALERMO

AREA RICERCA E SVILUPPO

SETTORE RICERCA ISTITUZIONALE

Università degli Studi di Palermo		
Titolo <u>III</u>	Classe <u>11</u>	Fascicolo /
N. <u>63700</u>	Del <u>28/09/2015</u>	
UOR	CC	RPA

Ai:

Direttori di Dipartimento

Delegati per la Ricerca di Dipartimento

**Professori, Ricercatori, Assegnisti,
Dottorandi**

p.c. Pro-Rettore Vicario

Pro-Rettore Programmazione e sviluppo

Presidio di Qualità di Ateneo

Consiglio Scientifico di Ateneo

Nucleo di Valutazione di Ateneo

**Delegato del Rettore alla gestione dei
rapporti di ricerca con l'U.E.**

**Delegata del Rettore al monitoraggio
connesso alla valutazione**

Dirigenti delle Aree:

Area Economico-Finanziaria

Area Formazione, Cultura e Servizi

agli Studenti

Area Ricerca e Sviluppo

Area Risorse Umane

Area Servizi a Rete

Settore Ricerca Istituzionale

U.O.B. Anagrafe della Ricerca

**U.O.B. Audit, valutazione ANVUR e
impatto economico della Ricerca**

LORO SEDI

Oggetto: Valutazione nazionale della Ricerca – VQR 2011/2014

Come è ben noto l'Anvur ha pubblicato la versione definitiva del bando relativo al processo di valutazione in oggetto.

Considerata l'importanza della suddetta valutazione, anche per le sue ricadute finanziarie sull'Ateneo, si ritiene necessario individuare i referenti dei dati richiesti con il compito di verificare e integrare/rettificare (laddove necessario) le informazioni rese disponibili dall'Anvur, nonché supportare i docenti. Tali attività saranno svolte in stretto raccordo con il Settore Ricerca Istituzionale.

Tenuto conto che, con nota prot.84908 del 18/11/2014, era stato istituito, il "*Sistema di Ateneo per la valutazione della Ricerca*", si ritiene necessario modificarlo, in base alla tipologia di dati richiesti dall'Anvur, così come rappresentato nell'allegato alla presente nota.

Il Pro-Rettore alla Ricerca

Giacomo De Leo

Il Rettore

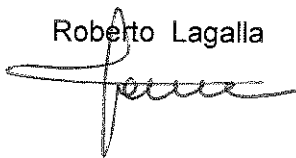
Roberto Lagalla

Il Direttore Generale

Antonio Valenti

**STRUTTURA DEL
"SISTEMA DI VALUTAZIONE, LOCALE E NAZIONALE, DELLA RICERCA"**

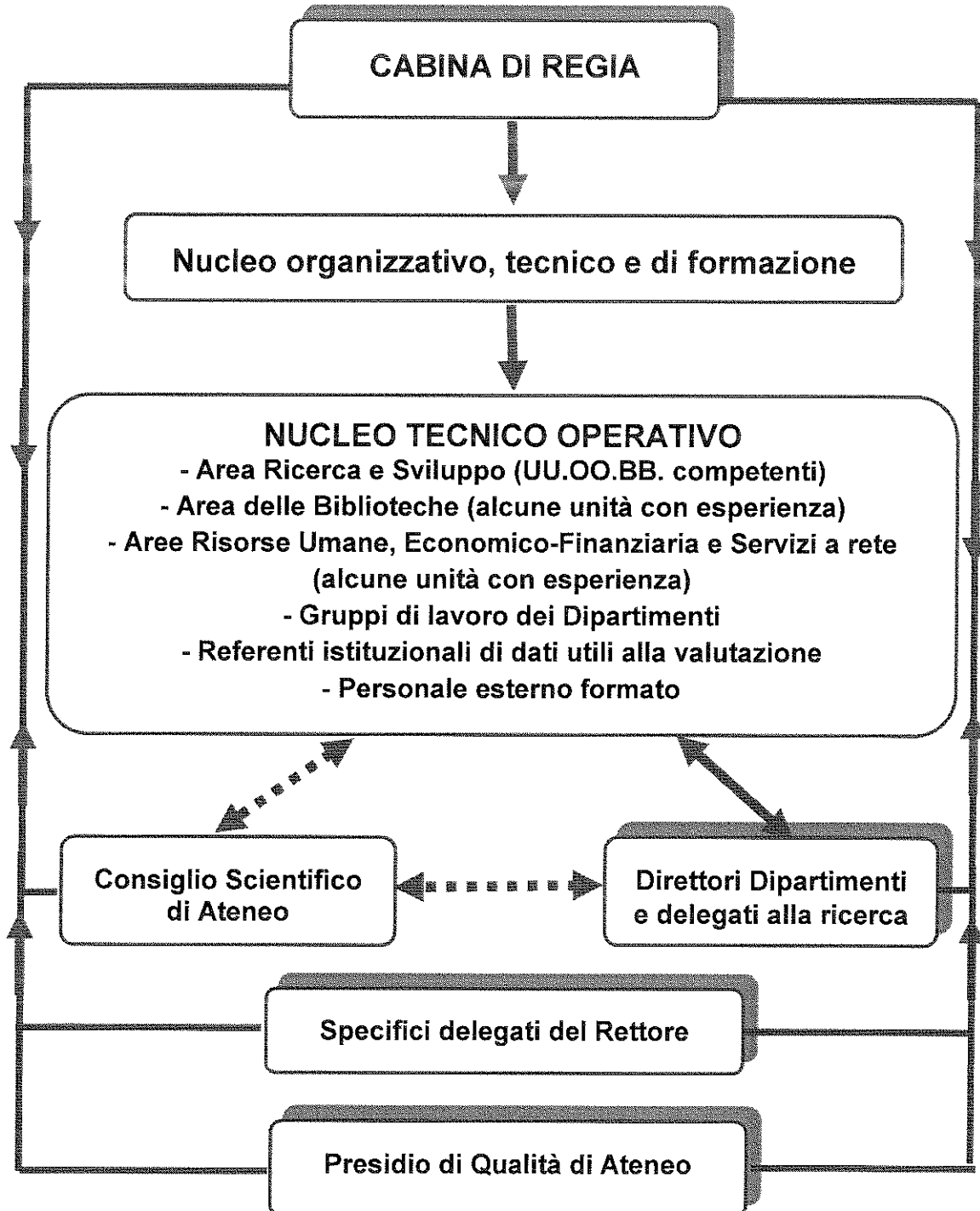

Nello specifico fanno parte del "Sistema di Ateneo per la valutazione della Ricerca", su riportato,

CABINA DI REGIA:

Proff. Giacomo De Leo (con funzioni di coordinamento del sistema), Fabio Mazzola, Franco La Mantia, dott. Antonio Valenti.

NUCLEO ORGANIZZATIVO, TECNICO E DI FORMAZIONE:

Proff. Livan Fratini (con funzioni di coordinamento), Antonella Plaia, dott. Calogero Schilleci, Dott.ri, Marisa Donzelli, Luca Conigliaro, Valeria La Bella;

NUCLEO TECNICO OPERATIVO:

U.O.B. "Anagrafe della ricerca":

Dott.ri Luca Conigliaro, Marco Rosolino Chifari;

U.O.B. "Audit, valutazione ANVUR e valutazione dell'impatto economico della ricerca":

Dott.ssa Valeria La Bella; Sig.ra Fulvia Curzi;

Personale dell'Area delle Biblioteche con esperienza specifica, organizzato in struttura a rete:

in atto, Dott.ri Rosa Angela Anzalone, Maria Francesca D'Asaro, Domenico Ciccarello, Sonia Zappulla, Arianna Mocera, Marcella Parito, Carmen Scoglio, Maria Rita Cinà, Gloria Mangiaracina, Maria Rita Ingui, Marina Galioto, Filippo Santagati;

Gruppi di lavoro dipartimentali:

individuati in ciascun Dipartimento (vedi elenco di seguito riportato), con compiti di reperimento e/o caricamento dei dati relativi al singolo Dipartimento e comunque interfaccia tecnico-operativa con la struttura centrale;

Referenti di dati, per la valutazione, rilevabili presso atti di Ufficio e/o in banche dati:

personale presso le diverse UU.OO. di Ateneo (vedi elenco di seguito riportato), per la verifica e/o raccolta e/o caricamento dei dati di specifica competenza;

CONSIGLIO SCIENTIFICO DI ATENEO:

Interviene per eventuali procedure e necessità che richiedano specifiche competenze disciplinari, anche di referaggio, soprattutto se connesse ad operazioni centralizzate che preludono al conferimento dei dati ad ANVUR.

Il Consiglio, per il tramite dei singoli Rappresentanti delle Aree CUN, potrà richiedere la collaborazione, se necessario, di colleghi esperti e/o delegati con competenze tecnico-operative sui processi di valutazione.

Le attività da svolgere sulla materia vengono gestite in condivisione e coordinamento con la cabina di regia.

DIRETTORI DI DIPARTIMENTO E DELEGATI ALLA RICERCA :

Ciascun Direttore coordina ed è responsabile del reperimento e conferimento delle informazioni di competenza del proprio Dipartimento, con il supporto del delegato alla ricerca e del personale dei gruppi di lavoro allo scopo individuati (vedi elenco di seguito riportato),

Le attività da svolgere sulla materia vengono gestite in condivisione e coordinamento con la cabina di regia.

SPECIFICI DELEGATI DEL RETTORE :

Identificati e coinvolti, se necessario, su particolari argomenti connessi alla gestione ed elaborazione dei dati da conferire.

PRESIDIO DI QUALITÀ DI ATENEO:

interviene in ogni profilo di competenza per l'assicurazione della qualità della Ricerca e per la guida e il supporto relativo ai metodi ed alle procedure ritenute utili al positivo conseguimento dei parametri di qualità previsti da ANVUR.

Gruppi di lavoro dipartimentali

Dipartimento	Nominativo	Ruolo
Architettura	Palazzotto Emanuele	PA
	Schilleci Filippo	RU
	Garofalo Emanuela	RU
Biomedicina sperimentale e neuroscienze cliniche (BIONEC)	Belluardo Natale	PO
	Cappello Francesco	PA
	Lauricella Marianna	PA
Biomedico di Medicina interna e specialistica DIBIMIS	Averna Maurizio	PO
	Mulè Giuseppe	PA
	Pizzo Claudio	PTA
Biopatologia e Biotecnologie Mediche e Forensi (DIBIMEF)	Balistreri Carmela Rita	RU
	Bellia Chiara	RU
	Alessandro Riccardo	PO
	Fontana Simona	RU
Cultura e Società	Belvedere Oscar	PO
	Ciavanni Filomena	PTA
	Rizzuto Francesca	RU
Discipline Chirurgiche, Oncologiche e Stomatologiche (Di.Chir.On.S)	Campisi Giuseppina	PO
	Pizzo Giuseppe	RU
	Pecoraro Felice	RU
	Camarda Lawrence	PA
Energia, Ingegneria dell'Informazione e Modelli Matematici (DEIM)	Di Maio Pietro Alessandro	RU
	Di Silvestre Maria Luisa	RU
	Cosentino Valentina	RU
Fisica e Chimica	Costanza Argiroffi	RU

	Scopelliti Michelangelo	RU
	Macaluso Cecilia	PTA
Ingegneria chimica, gestionale, informatica, meccanica	Galia Alessandro	PA
	Gennaro Gaetana	PTA
	Alessi Sabina	RU
Ingegneria Civile Ambientale Aereospaziale dei Materiali (DICAM)	Mannina Giorgio	RU
	Oliveri Elisa	PTA
	Cinà Maria Rita	PTA
Matematica e Informatica	Falcone Giovanni	RU
	Lo Bosco Giosué	RU
	Gambino Gaetana	RU
Scienze Agrarie e Forestali	Colazza Stefano	PO
	Schimmenti Emanuele	PO
	Bonanno Adriana	PA
Scienze della Terra e del Mare (DISTEM)	Madonia Giuliana	RU
	Milazzo Marco	RU
	Varrica Daniela	RU
Scienze e Tecnologie Biologiche, Chimiche e farmaceutiche (STEBICEF)	Cirrincione Girolamo	PO
	Serio Rosa	PO
	Morici Giovanni	PTA
	Cammarata Matteo	PA
	Pace Andrea	PA
Scienze Economiche, Aziendali e Statistiche (SEAS)	Chiodi Marcello	PO
	Levanti Gabriella	RU
	Anzalone Rosa Angela	PTA
	Cipollini Andrea	PA
Scienze Giuridiche, della Società e dello Sport	Siracusa Licia	RU
	Plaia Armando	PO
	Muriella Rosalia	PTA
	Fattorini Andrea	PTA
Scienze per la Promozione della Salute e Materno Infantile "Giuseppe D'Alessandro"	Mammìna Caterina	PA
	Giammanco Giovanni	RU
	Giuffrè Mario	RU
	Rodolico Vito	PA
Scienze Psicologiche, Pedagogiche e della Formazione	Lo Coco Gianluca	PA
	Lo Coco Alida	PO
	Oliveri Massimiliano	PO
Scienze Umanistiche	Tedesco Salvatore	PO
	D'Asaro Maria	PTA
	Santagati Filippo	PTA
Scienze Politiche e delle Relazioni Internazionali	Nicolosi Marina	PA
	Pera Alessandra	PA
	Muscolino Salvatore	RU

Referenti di dati, per la valutazione, rilevabili presso atti di Ufficio e/o in banche dati

Cognome e Nome	Ruolo	Tipologia Dato VQR
Mezzacapo Venera	Responsabile Settore Spese per progetti di ricerca di Ateneo e raccordo dei Centri di gestione e dei Poli didattici	Entrate di cassa da bandi competitivi
Dragotto Vincenzo	Responsabile U.O.B. Predisposizione e aggiornamento dati di bilancio	Entrate di cassa da bandi competitivi
Magro Renata	Supporto all'U.O.B. "Contratti di formazione specialistica e borse di studio"	Personale (specializzandi) (rettifica/integrazione dati su loginmiur)
Priolo Carmelo	Settore Formazione per la ricerca	Personale (dottorandi) (rettifica/integrazione dati su loginmiur)
Chifari Marco	U.O.B. "Anagrafe della Ricerca e Rapporti con il CILEA"	Docenti inattivi
Conigliaro Luca	Responsabile U.O.B. "Anagrafe della Ricerca e Rapporti con il CILEA"	Produzione scientifica
Biancucci Maria Pia	Supporto all'U.O.B. "Assegni di ricerca"	Personale (assegnisti) (rettifica/integrazione dati su loginmiur)
Tropea Luciano	Responsabile U.O.B. "Servizio di supporto alla ricerca"	Entrate di cassa da bandi competitivi
Sarzana Gabriele	Settore Formazione per la ricerca	Personale (borse post doc) (rettifica/integrazione dati su loginmiur)
Calabrese Marianna	Responsabile U.O.B. "Carriere ricercatori e assistenti"	Personale (ricercatori di ruolo e t.d.) (rettifica/integrazione dati CINECA)
Geraci Annamaria	Responsabile U.O.B. "Carriere professori di I e II fascia"	Personale (docenti di ruolo, a t.d. e ex art.6c.11L.240/2010) (rettifica/integrazione dati su CINECA)
Lo Rito Bruno	Responsabile U.O.B. "Banche dati personale e contabilità"	Estrazione dati personale da CSA