



# UNIVERSITÀ DEGLI STUDI DI PALERMO

AREA RICERCA E SVILUPPO  
SETTORE RICERCA ISTITUZIONALE

Università degli Studi di Palermo		
Titolo	Classe	Fascicolo /
N. 84908	Del 18/11/2014	
UOR	CC	RPA

**Ai:**

**Direttori di Dipartimento**

**Delegati per la Ricerca di Dipartimento**

**Professori, Ricercatori, Assegnisti,  
Dottorandi**

**p.c. Pro-Rettore Vicario**

**Pro-Rettore Programmazione e sviluppo**

**Presidio di Qualità di Ateneo**

**Consiglio Scientifico di Ateneo**

**Nucleo di Valutazione di Ateneo**

**Delegato del Rettore alla gestione dei  
rapporti di ricerca con l'U.E.**

**Delegata del Rettore al monitoraggio  
connesso alla valutazione**

**Dirigenti delle Aree:**

**Affari Generali e Legali**

**Area Economico-Finanziaria**

**Area Formazione, Cultura e Servizi  
agli Studenti**

**Area Patrimoniale e Negoziabile**

**Area Ricerca e Sviluppo**

**Area Risorse Umane**

**Area Servizi a Rete**

**Settore Ricerca Istituzionale**

**U.O.B. Anagrafe della Ricerca**

**U.O.B. Audit, valutazione ANVUR e  
impatto economico della Ricerca**

**U.O.B. Banche dati personale e contabilità**

**LORO SEDI**



# UNIVERSITÀ DEGLI STUDI DI PALERMO

AREA RICERCA E SVILUPPO  
SETTORE RICERCA ISTITUZIONALE

**Oggetto:** *Valutazione nazionale e locale della Ricerca (Ricercatore attivo; ANVUR: SUA-RD, VQR)*

Come preannunciato con precedenti note dello scrivente e del Pro-Rettore alla Ricerca, sono già state avviate alcune procedure propedeutiche al processo di valutazione in oggetto.

In proposito, considerate

- la complessità del reperimento delle molteplici informazioni richieste e soprattutto la necessità che l'Ateneo conferisca dati completi e corretti;
- l'importanza della valutazione, anche per le sue ricadute finanziarie;
- la necessità di giungere, al più presto, sia a sperimentare le procedure, sia ad attuare simulazioni capaci di prevenire eventuali esiti negativi della valutazioni;

si ritiene necessaria l'istituzione di uno specifico ed articolato "*Sistema di Ateneo per la valutazione della Ricerca*" con il compito di assumere decisioni organizzative, operative e tecniche funzionali alla complessa gestione dei processi di valutazione citati.

Pertanto, per gli scopi richiamati, si dispone la costituzione ed articolazione del "*Sistema di Ateneo per la valutazione della Ricerca*" come rappresentato nell'allegato alla presente nota.

Il Pro-Rettore alla Ricerca  
Giacomo De Leo

Il Direttore Generale  
Antonio Valenti

il Rettore  
Roberto Lagalla

## STRUTTURA DEL “SISTEMA DI VALUTAZIONE, LOCALE E NAZIONALE, DELLA RICERCA”

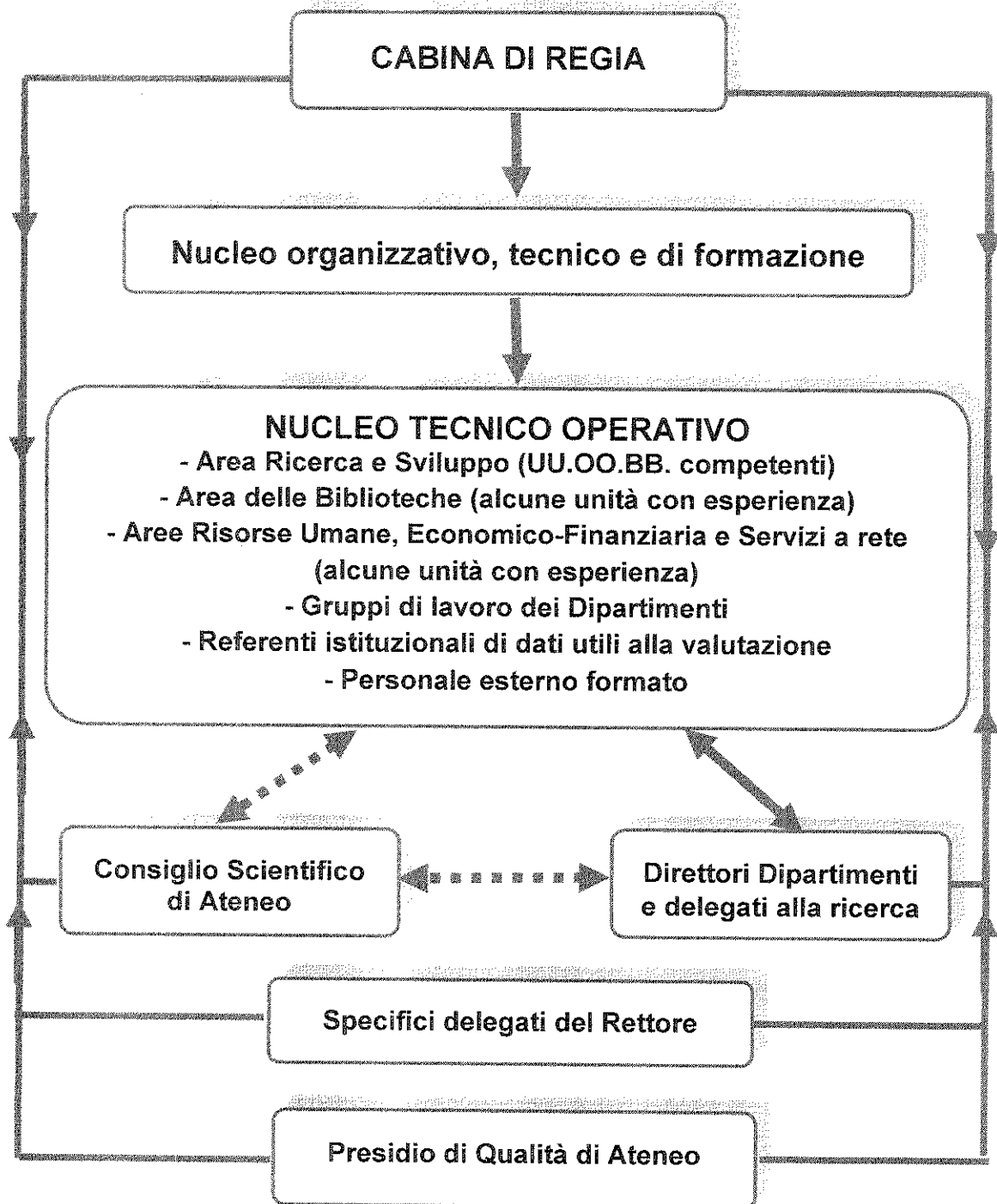

Nello specifico fanno parte del "*Sistema di Ateneo per la valutazione della Ricerca*", su riportato,

**CABINA DI REGIA:**

Proff. Giacomo De Leo (con funzioni di coordinamento del sistema), Vito Ferro, Franco La Mantia, dott. Antonio Valenti.

**NUCLEO ORGANIZZATIVO, TECNICO E DI FORMAZIONE:**

Proff. Livan Fratini (con funzioni di coordinamento), Antonella Plaia, Ing. Gandolfo Gallina, Dott.ri, Marisa Donzelli, Luca Conigliaro, Valeria La Bella;

**NUCLEO TECNICO OPERATIVO:**

**U.O.B. "Anagrafe della ricerca":**

Dott.ri Luca Conigliaro, Marco Rosolino Chifari;

**U.O.B. "Audit, valutazione ANVUR e valutazione dell'impatto economico della ricerca":**

Dott.ssa Valeria La Bella; Sig.ra Fulvia Curzi;

**Personale dell'Area delle Biblioteche con esperienza specifica**, organizzato in struttura a rete: in atto, Dott.ri Rosa Angela Anzalone, Maria Francesca D'Asaro, Domenico Ciccarello, Sonia Zappulla, Arianna Mocera, Marcella Parito, Carmen Scoglio, Maria Rita Cinà, Gloria Mangiaracina, Maria Rita Ingui;

**Personale delle Aree "Risorse Umane", "Economico-Finanziaria" e "Servizi a rete":**

organizzato in struttura a rete per la gestione delle banche dati di competenza:

in atto, Dott.ri Sandro Bajona, Alessio Piazzese, Venera Mezzacapo; Luca Dragotto; Bruno Lo Rito, Calogero Cali;

**Gruppi di lavoro dipartimentali:**

ciascuno di n. 3 unità, individuate in ciascun Dipartimento (vedi elenco di seguito riportato), con compiti di reperimento e/o caricamento dei dati relativi al singolo Dipartimento e comunque interfaccia tecnico-operativa con la struttura centrale;

**Referenti di dati, per la valutazione, rilevabili presso atti di Ufficio e/o in banche dati:**

personale presso le diverse UU.OO. di Ateneo, già identificato dal Direttore Generale (vedi elenco di seguito riportato), con nota n. 53363 del 28.07.2014, per la verifica e/o raccolta e/o caricamento dei dati di specifica competenza;

**Personale esterno:**

unità reclutate all'esterno dell'Ateneo, con competenze ed esperienza, o con competenze da acquisire con specifica formazione;

Le attività di tale nucleo, anche per il supporto da fornire ai Dipartimenti, sono coordinate dal Prof. Livan Fratini con la collaborazione del Dirigente dell'Area della Ricerca, Ing. Gandolfo Gallina.

**CONSIGLIO SCIENTIFICO DI ATENEO:**

Interviene per eventuali procedure e necessità che richiedano specifiche competenze disciplinari, anche di referaggio, soprattutto se connesse ad operazioni centralizzate che precludono al conferimento dei dati ad ANVUR.

Il Consiglio, per il tramite dei singoli Rappresentanti delle Aree CUN, potrà richiedere la collaborazione, se necessario, di colleghi esperti e/o delegati con competenze tecnico-operative sui processi di valutazione.

Le attività da svolgere sulla materia vengono gestite in condivisione e coordinamento con la cabina di regia.

### DIRETTORI DI DIPARTIMENTO E DELEGATI ALLA RICERCA :

Ciascun Direttore coordina ed è responsabile del reperimento e conferimento delle informazioni di competenza del proprio Dipartimento, con il supporto del delegato alla ricerca e del personale dei gruppi di lavoro allo scopo individuati (vedi elenco di seguito riportato),

Le attività da svolgere sulla materia vengono gestite in condivisione e coordinamento con la cabina di regia.

### SPECIFICI DELEGATI DEL RETTORE :

Identificati e coinvolti, se necessario, su particolari argomenti connessi alla gestione ed elaborazione dei dati da conferire.

### PRESIDIO DI QUALITÀ DI ATENEO:

interviene in ogni profilo di competenza per l'assicurazione della qualità della Ricerca e per la guida e il supporto relativo ai metodi ed alle procedure ritenute utili al positivo conseguimento dei parametri di qualità previsti da ANVUR.

### Gruppi di lavoro dipartimentali

Dipartimento	Nominativo	Ruolo
<b>Architettura</b>	Palazzotto Emanuele	PA
	Schilleci Filippo	RU
	Garofalo Emanuela	RU
<b>Biomedicina sperimentale e neuroscienze cliniche (BIONEC)</b>	Belluardo Natale	PO
	Cappello Francesco	PA
	Lauricella Marianna	PA
<b>Biomedico di Medicina interna e specialistica DIBIMIS</b>	Averna Maurizio	PO
	Mulè Giuseppe	PA
	Pizzo Claudio	PTA
<b>Biopatologia e Biotecnologie Mediche e Forensi (DIBIMEF)</b>	Balistreri Carmela Rita	RU
	Bellia Chiara	RU
	Dieli Francesco	PO
	Fontana Simona	RU
<b>Cultura e Società</b>	Belvedere Oscar	PO
	Ciavanni Filomena	PTA
	Rizzuto Francesca	RU
<b>Discipline Chirurgiche, Oncologiche e Stomatologiche (Di.Chir.On.S)</b>	Campisi Giuseppina	PO
	Pizzo Giuseppe	RU
	Pecoraro Felice	RU
<b>Energia, Ingegneria dell'Informazione e Modelli Matematici (DEIM)</b>	Di Maio Pietro Alessandro	RU
	Di Silvestre Maria Luisa	RU
	Tinnirello Ilenia	RU
<b>Fisica e Chimica</b>	Costanza Argiroffi	RU
	Scopelliti Michelangelo	RU

	Macaluso Cecilia	PTA
<b>Ingegneria chimica, gestionale, informatica, meccanica</b>	Fratini Livan	PO
	Galia Alessandro	PA
	Gennaro Gaetana	PTA
<b>Ingegneria Civile Ambientale Aerospaziale dei Materiali (DICAM)</b>	Mannina Giorgio	RU
	Oliveri Elisa	PTA
	Cinà Maria Rita	PTA
<b>Matematica e Informatica</b>	Falcone Giovanni	RU
	Lo Bosco Giosué	RU
	Gambino Gaetana	RU
<b>Scienze Agrarie e Forestali</b>	Colazza Stefano	PO
	Schimmenti Emanuele	PO
	Bonanno Adriana	PA
<b>Scienze della Terra e del Mare (DISTEM)</b>	Madonia Giuliana	RU
	Milazzo Marco	RU
	Varrica Daniela	RU
<b>Scienze e Tecnologie Biologiche, Chimiche e farmaceutiche (STEBICEF)</b>	Cirrincione Girolamo	PO
	Serio Rosa	PO
	Morici Giovanni	PTA
<b>Scienze Economiche, Aziendali e Statistiche (SEAS)</b>	Chiodi Marcello	PO
	Levanti Gabriella	RU
	Anzalone Rosa Angela	PTA
<b>Scienze Giuridiche, della Società e dello Sport</b>	Siracusa Licia	RU
	Di Marzo Claudia	RU
	Muriella Rosalia	PTA
<b>Scienze per la Promozione della Salute e Materno Infantile "Giuseppe D'Alessandro"</b>	Mamma Caterina	PA
	Giammanco Giovanni	RU
	Giuffrè Mario	RU
	Rodolico Vito	PA
<b>Scienze Psicologiche, Pedagogiche e della Formazione</b>	Lo Coco Gianluca	PA
	Lo Coco Alida	PO
	Oliveri Massimiliano	PO
<b>Scienze Umanistiche</b>	Tedesco Salvatore	PO
	D'Asaro Maria	PTA
	Santagati Filippo	PTA
<b>Studi Europei e dell'Integrazione Internazionale. Diritti, Economia, Management, Storia, Lingue e Culture (D.E.M.S.)</b>	Parisi Francesco	RU
	Maggio Paola	RU
	Parlato Maria Concetta	RU

**Referenti di dati, per la valutazione, rilevabili presso atti di Ufficio e/o in banche dati**  
(nota D.G. n. 53363 del 28.07.2014)

<b>Cognome e Nome</b>	<b>Ruolo</b>	<b>Tipologia Dato SUA-RD</b>
<b>Scalici</b> Grazia	T.A. Azienda Universitaria Policlinico	PARTE III: Terza missione: attività di sperimentazione clinica
Prof. <b>Belvedere</b> Oscar	Responsabile della sezione di Archeologia del Dipartimento di Culture e Società	PARTE III: Terza missione: scavi archeologici
Prof. <b>Ceraulo</b> Leopoldo	Responsabile UNINETLAB	PARTE I: Grandi attrezzature di ricerca (C1b)
<b>Castiglia</b> Valerio	Responsabile Settore Bilancio e Rendiconto	PARTE II: Entrate di cassa da bandi competitivi (G)
		PARTE III: Terza missione: conto terzi
<b>Castiglia</b> Maria Stella	Responsabile Settore Biblioteca digitale	PARTE I: Biblioteche (C1b)
		PARTE I: Patrimonio bibliografico (C1c)
<b>Magro</b> Renata	Supporto all'U.O.B. "Contratti di formazione specialistica e borse di studio"	PARTE I: Personale (specializzandi) (C2a) (rettifica/integrazione dati su loginmiur)
<b>Mancino</b> Rossella	Responsabile U.O.B. Contratti, convenzioni e monitoraggio Enti partecipati	PARTE III: Terza missione: consorzi
<b>Tarantino</b> Antonella	Responsabile U.O.B. Valorizzazione del Patrimonio culturale e scientifico - sistema museale	PARTE III: Terza missione: musei
<b>Amato</b> Maria Grazia	Settore Industrial Liaison Office e trasferimento tecnologico	PARTE III: Terza missione: brevetti
<b>Biancucci</b> Maria Pia	Supporto all'U.O.B. "Dottorato di Ricerca"	PARTE I: Personale (dottorandi) (C2a) (rettifica/integrazione dati su loginmiur)
<b>Chifari</b> Marco	U.O.B. "Anagrafe della Ricerca e Rapporti con il CILEA"	PARTE II: Docenti inattivi (F)
<b>Conigliaro</b> Luca	Responsabile U.O.B. "Anagrafe della Ricerca e Rapporti con il CILEA"	PARTE II: Produzione scientifica (D)
<b>Filizzola</b> Felice	Responsabile Settore Laboratori di Ateneo	PARTE III: Terza missione: gestione infrastrutture

<b>Li Calsi</b> Alessandro	Responsabile F.S. Settore Industrial Liaison Office e trasferimento tecnologico	PARTE III: Terza missione: Spin off
		PARTE III: Terza missione: incubatori
<b>Ragonese</b> Adriana	Responsabile U.O.B. "Politiche di internazionalizzazione per la mobilità"	PARTE III: Terza missione: formazione adulti e life long learning
		PARTE II: Internazionalizzazione (E)
<b>Rera</b> Caterina	Supporto all'U.O.B. "Assegni di ricerca"	PARTE I: Personale (assegnisti) (C2a) (rettifica/integrazione dati su loginmiur)
<b>Semilia</b> Modesta (dottorandi con borsa e dottorandi senza borsa ma con contributo di Ateneo)	Responsabile Settore "Formazione per la ricerca"	PARTE II: Internazionalizzazione (E)
<b>Serafini</b> Antonio	Responsabile U.O.B. "Cooperazione internazionale per la formazione e la ricerca"	PARTE II: Internazionalizzazione (E)
<b>Tropea</b> Luciano	Responsabile U.O.B. "Servizio di supporto alla ricerca"	PARTE II: Entrate di cassa da bandi competitivi (G)
<b>Calabrese</b> Marianna	Responsabile U.O.B. "Carriere ricercatori e assistenti"	PARTE II: Internazionalizzazione (E)
		PARTE I: Personale (ricercatori di ruolo e t.d.) (C2a) (rettifica/integrazione dati CINECA)
<b>Geraci</b> Annamaria	Responsabile U.O.B. "Carriere professori di I e II fascia"	PARTE II: Internazionalizzazione (E)
		PARTE I: Personale (docenti di ruolo, a t.d. e ex art.6c.11L.240/2010) (C2a) (rettifica/integrazione dati su CINECA)
<b>Bajona</b> Sandro	Responsabile UOB "Programmazione fabbisogno personale"	PARTE I: Personale (T.A.) (C2b) (rettifica/integrazione dati su DALIA)
<b>Piazzese</b> Alessio	Responsabile F.S. "Gestione banca dati DALIA"	PARTE I: Personale (T.A.) (C2b) (rettifica/integrazione dati su DALIA)
<b>Lo Rito</b> Bruno	Responsabile U.O.B. "Banche dati personale e contabilità"	Estrazione dati personale da CSA